

ดินเดิม + 0.00 ม.

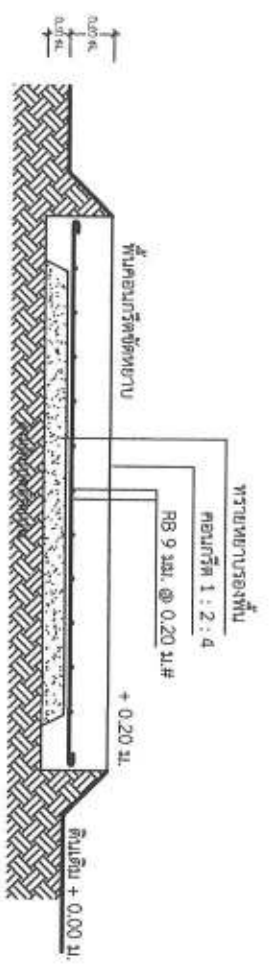

แปลนขยายฐานรองถึงกรณีเหล็ก
ขนาดส่วน 1 : 25



รูปตัดขยายฐานรองถึงกรณีเหล็ก
ขนาดส่วน 1 : 25



องค์การบริหารส่วนตำบลสิงห์

โครงการ

ย้ายห้องประชุมจากปะปาศู่บ้าน
แบบท้องถิ่นงบประมาณ 20 ล้านบาท

สถานที่ก่อสร้าง

หมู่ที่ 6 ต.สิงห์
อ.พระแสง จ.สุราษฎร์ธานี

เขียนแบบ

(นายวินัย ทนทองศรี)
ผู้ช่วยช่างโยธา

สำรวจ

(นายเกียรติพงษ์ นาควงศ์)
นายช่างโยธาชำนาญงาน

ตรวจแบบ

(นายสุวิทย์พัฒน์ ไชยวุฒิ)
ผู้อำนวยการโครงการ

เห็นชอบ

(นายทศพร จากพิทักษ์เศรษฐี)
ปลัด อบต.สิงห์

อนุมัติ

(นายณรงค์ฤทธิ์ สิงห์พันธ์)
นายก อบต.สิงห์

แบบเลขที่ อบต.ส.บ.(๑.22/2560

แผ่นที่ 12 จำนวนแผ่น 17



ผนังถ้ำกรองหินเหล็ก เพล็กขนาดหน้า 6 มม.
กว้าง 1.20 ม. ยาว 3.60 ม. มีวนและเชื่อมเข้าด้วยกัน
ที่สี่กัสนิยมอย่างถี่ ทั้งด้านบนและข้างใน

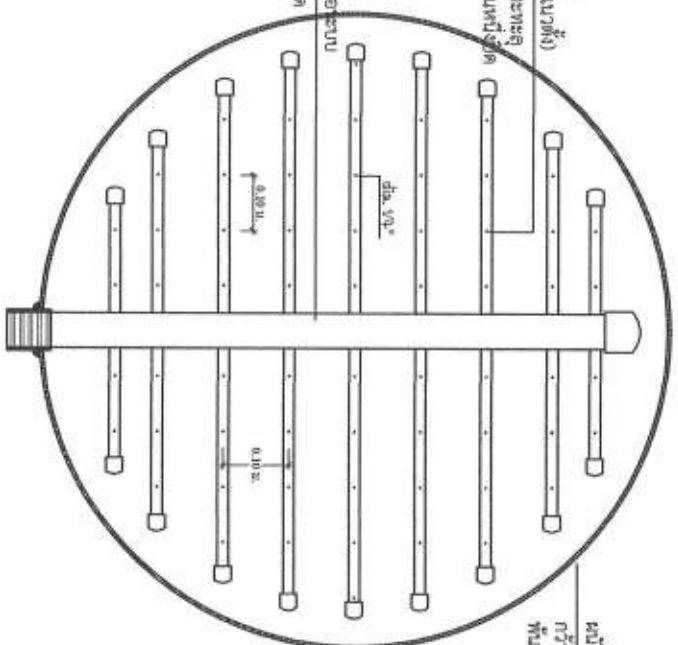

ท่อกรองน้ำ GS. ทุติยน้ำเงิน dia. 1"
เจาะรู dia 1/4" (ทั้งแนวรอบ และแนวตั้ง)
ห่างกันระยะ ๘" ปลายด้านบนเจาะทะลุ
และเชื่อมกับท่อรวมน้ำ อีกปลายด้านบนนี้ปิด

ท่อรวมน้ำ GS ทุติยน้ำเงิน dia. 2-1/2" ต่อขนาด
หน้าภายในออกด้านหนึ่ง ปลายอีกด้านปิด

แปลนขยายระบบท่อกรองน้ำในถ้ำกรอง
มาตราส่วน 1 : 10

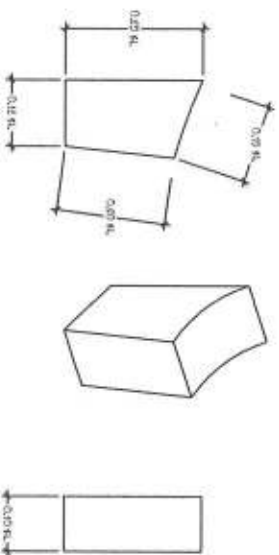

รูปขยายช่างการกรองน้ำ
มาตราส่วน 1 : 10

	
องค์การบริหารส่วนตำบลสิงห์	
โครงการ	
ย้ายท่อถึงระบบประปาหมู่บ้าน แบบท่อถึงแบบสูง 20 ซม.	
สถานที่ก่อสร้าง	
หมู่ที่ 6 คลิงปูน อ.พระแสง จ.สุราษฎร์ธานี	
เขียนแบบ	
(นายวิทย์ หนูทองแก้ว) ผู้ช่วยช่างโยธา	
สำรวจ	
(นายวิทย์วัฒน์ นาควงศ์) นายช่างโยธาชำนาญงาน	
ตรวจแบบ	
(นายภูภูมิพิพัฒน์ ไชยภูมิ) ผู้อำนวยการกองช่าง	
เห็นชอบ	
(นายทศพร จารุพันธุ์เศรษฐ์) ปลัด อ.สิงห์ลิ้นจี่	
อนุมัติ	
(นายชาติวุฒิ ศิณทศกร) นายก อบต.สิงห์ นายก อบต.สิงห์	
แบบเลขที่ อบต.ส.ป.(จ.2)2560	13
แผ่นที่	จำนวนแผ่น
13	17

- ① ข้อต่อ 90 GS. dia. 2-1/2"
- ② ข้อต่อตามทาง GS. dia. 2-1/2"
- ③ ฝักเหล็ก GS. dia. 2-1/2"
- ④ ชุดยึด GS. dia. 2-1/2"
- ⑤ ปลายท่อ อุตสาหกรรม dia. 2-1/2"
- ⑥ ปลั๊กชุด GS. dia. 2-1/2"

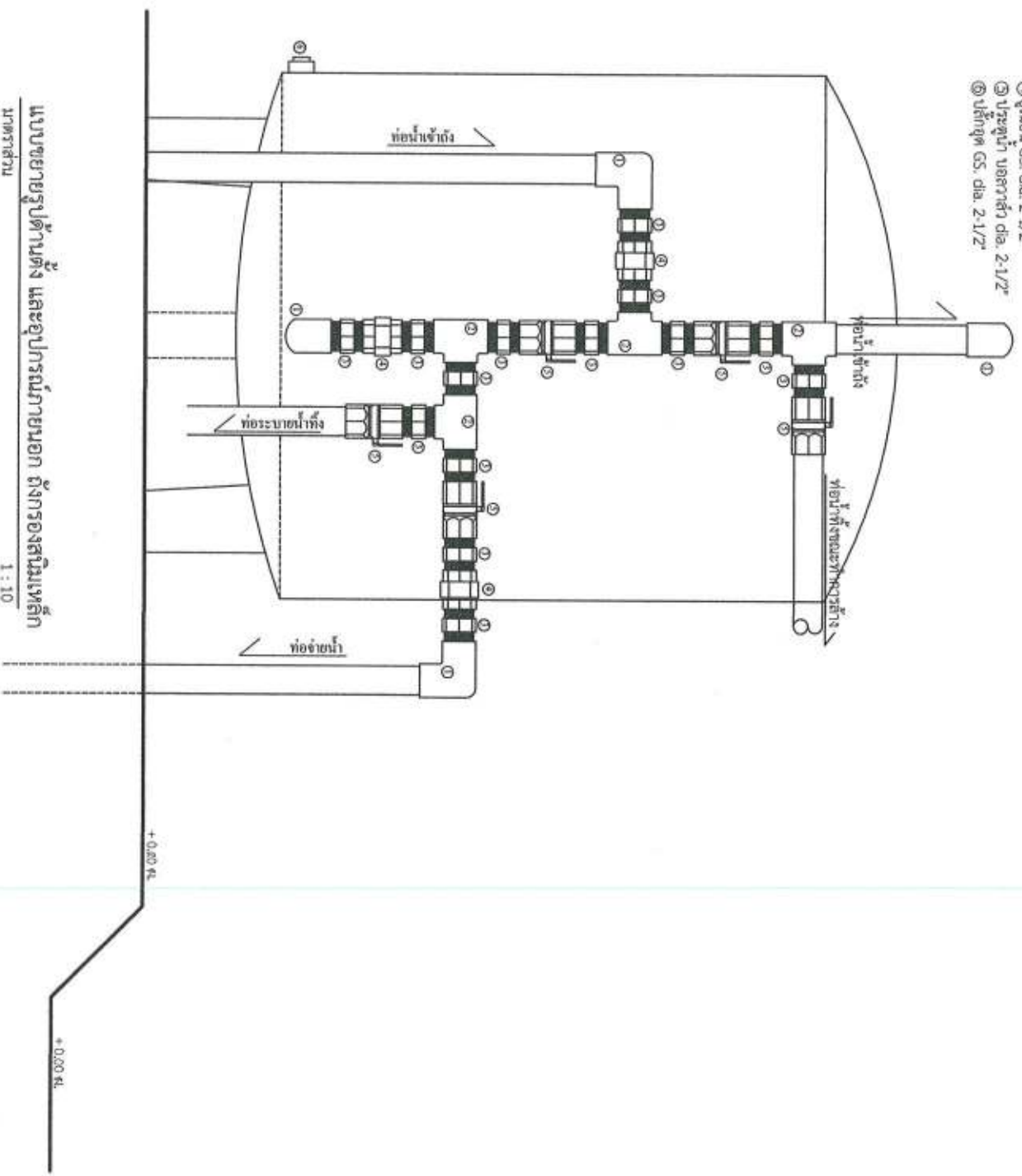

แบบขยายรูปติดตั้ง และอุปกรณ์ภายนอก ถึงกรองสถนิยมเหล็ก
มาตรฐาน

1 : 10



องค์การบริหารส่วนตำบลเนิน

โครงการ

ย้ายท่อส่งระบบประปาหมู่บ้าน
แบบทองแดงขนาด 20 มม.

สถานที่ก่อสร้าง

หมู่ที่ 6 คลองใหญ่
อ.พระแสง จ.สุราษฎร์ธานี

เขียนแบบ

(นายวินัย หนูทองแก้ว)
ผู้ชำนาญงาน

สำรวจ

(นายชัยวัฒน์ บารงศ์)
นายช่างไม่ต่อรับงาน

ตรวจแบบ

(นายอนุชิต วัฒนไชย)
ผู้อำนวยการเขตเมือง

เห็นชอบ

(นายศุภมิตร สารสินธุ)
ปลัด อบ. คลองใหญ่

อนุมัติ

(นายสุรศักดิ์ สิมพันธ์)
นายก อบ. คลองใหญ่

แบบเลขที่ อบค.ส.บ.(๑.2)2/2560

แผ่นที่ 14 จำนวนแผ่น 17

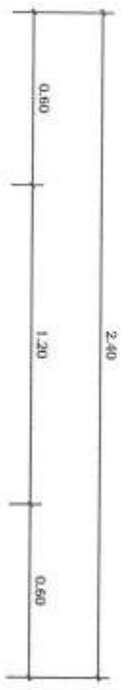

แผ่นไม้เนื้อดี ขนาด 1.20 x 2.40 เมตร ทนไฟ 4 มม.
ทาสีเขียวทึบสีเหลืองขนาดตามหน้า

- หมายเหตุ - จุดติดตั้งป้ายประชาสัมพันธ์โครงการจัดทำหน้าต่างในขณะก่อสร้างโดยช่างผู้ควบคุมงาน
- การทาสีแผ่นป้าย จะต้องทาสีเคลือบเงา (สีเขียว) 2 ครั้ง พร้อมเขียนตัวอักษรสีเขียวเคลือบเงา (สีขาว)
- ตามข้อความที่กำหนดให้ ขนาดตัวอักษรตามความเหมาะสม

ใบแจ้งหนี้

บริษัท ออโต้คอนสตรัคชั่น จำกัด

โทร : 0 - 7732 - 6024

ผู้รับแจ้งหนี้ :

ผู้แจ้งหนี้ :

วันที่ :

เลขที่ใบแจ้งหนี้ :

จำนวนเงิน :

.....

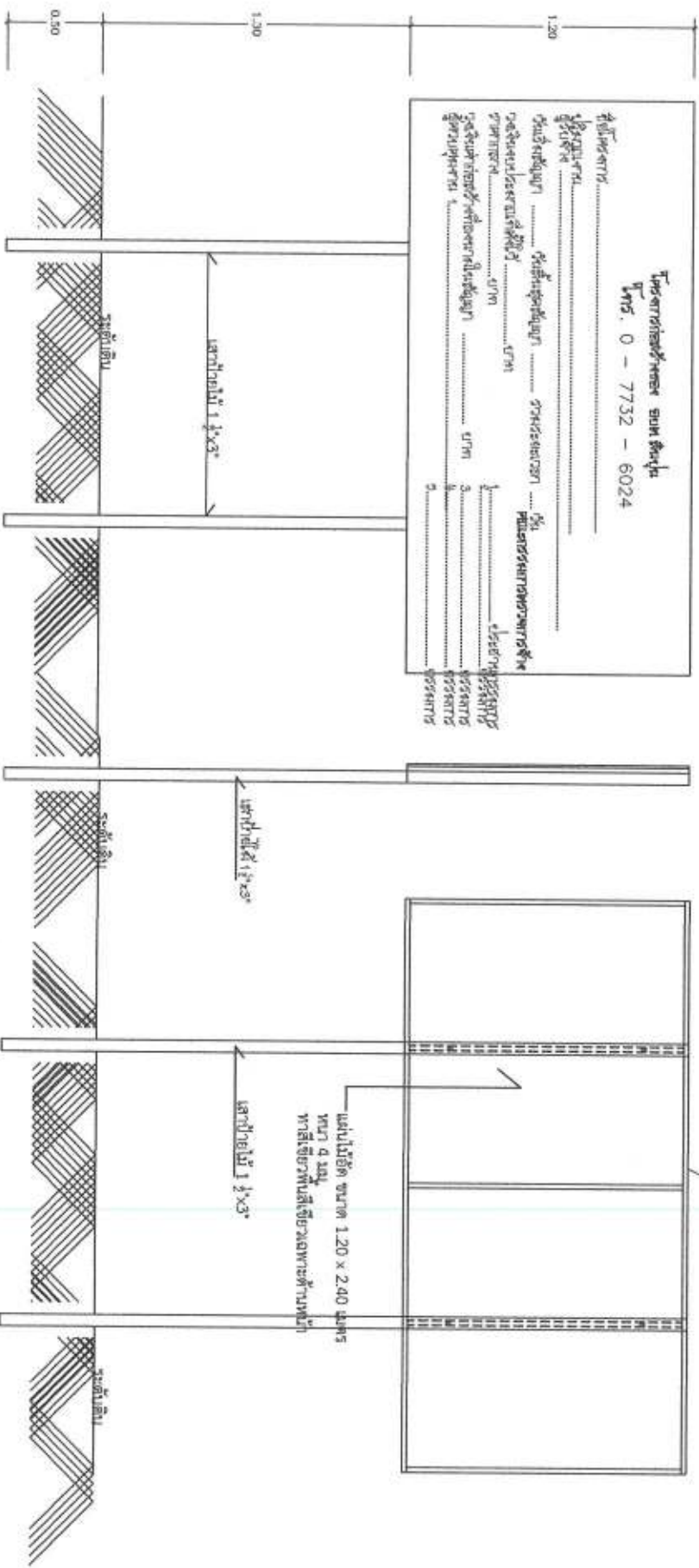

แบบป้ายประชาสัมพันธ์โครงการ (ป้ายชั่วคราว)



องค์การบริหารส่วนตำบลสีพัน	
โครงการ	
ย้ายห้องประชุมระดับหมู่บ้าน แบบห้องเรียน 20 คน.ม.	
สถานที่ก่อสร้าง	
หมู่ที่ 6 ส.สีพัน อ.พระแสง จ.สุราษฎร์ธานี	
เขียนแบบ	
(นายวินัย หนูทองแก้ว) ผู้ช่วยช่างโยธา	
สำรวจ	
(นายวินัย หนูทองแก้ว) นายช่างโยธาสีพันองุ่น	
ตรวจแบบ	
(นายวินัย หนูทองแก้ว) ผู้ช่วยช่างโยธา	
เขียนแบบ	
(นายวินัย หนูทองแก้ว) ผู้ช่วยช่างโยธา	
อนุมัติ	
(นายทองแดง ออโต้คอนสตรัคชั่น) ปลัด อบต.สีพัน	
อนุมัติ	
(นายเอกวิทย์ ตันพันธ์) นายก อบต.สีพัน	
แบบก่อสร้าง อบต.ส.ป.(อ.2)2/2560	
แผ่นที่	จำนวนแผ่น
16	17

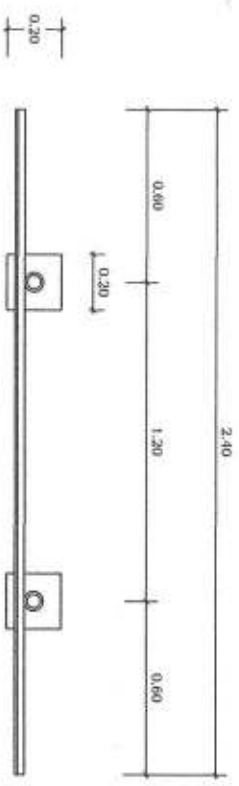

วิศวกรผู้ออกแบบอาคาร **เอก สัตยกุล**
 โทร. 0 - 7732 - 6024
 ประเภทและชนิดสิ่งก่อสร้าง.....
 ปีงบประมาณที่ทำการก่อสร้าง.....
 วงเงินค่าก่อสร้างและแหล่งเงิน.....
 ระยะเวลาที่ได้รับจ้างรับประกันความชำรุดบกพร่องตามสัญญา..... 2..... ปี

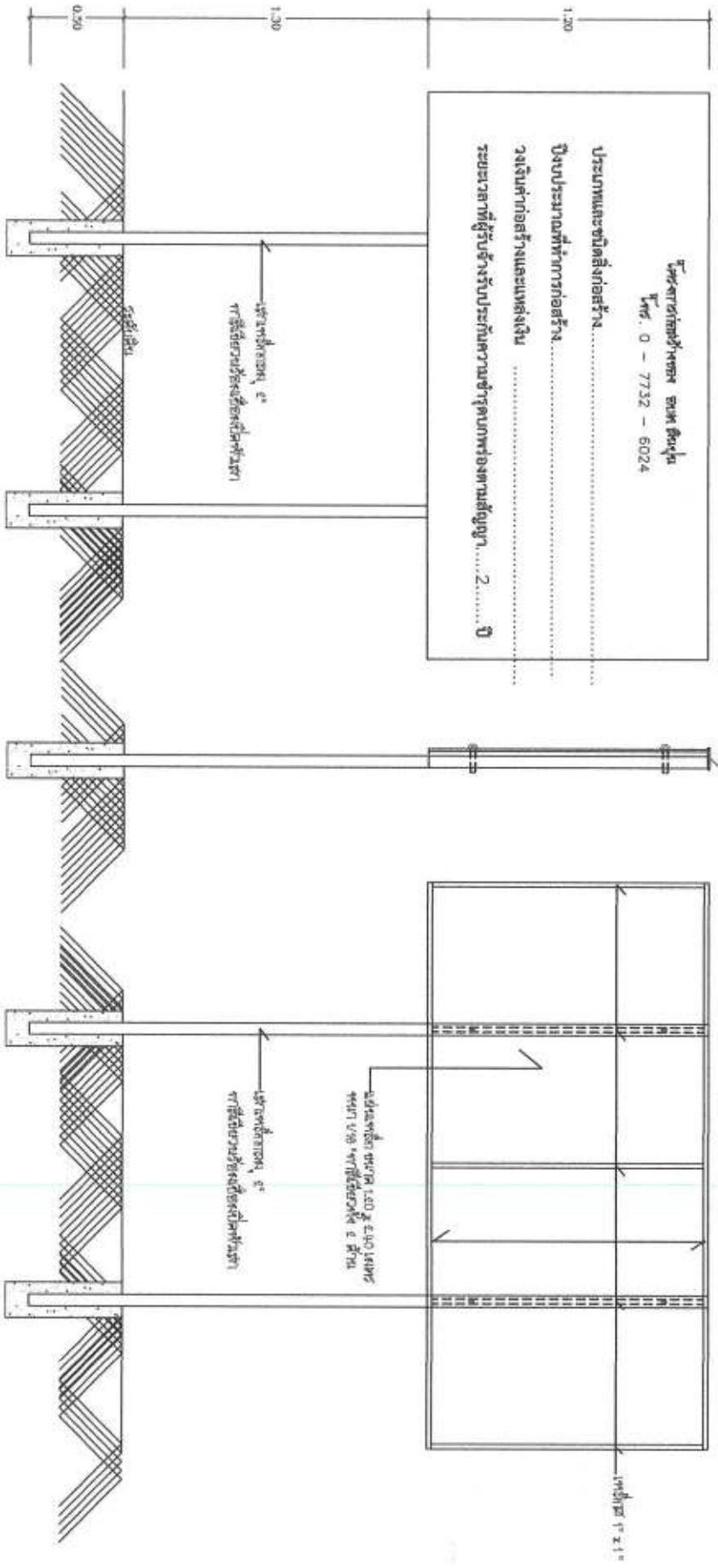

หมายเหตุ - จุดติดตั้งبابประตูบานเลื่อนมีการยกน้ำหนักไปในขณะก่อสร้างโดยช่างผู้ควบคุมงาน
 - การทาสี จะต้องทาสีกันสนิม 1 ครั้ง ทาสีด้วยสีอะครีลิก (สีเขียว) 2 ครั้ง พร้อมเขียนสีออกซิเจนด้วยสีอะครีลิก (สีขาว)
 ตามข้อความที่กำหนดให้ ขนาดติดตั้งตามความเหมาะสม

ประตูบานเลื่อน

ประตูบานเลื่อน

ประตูบานเลื่อน

แบบแปลนประตูบานเลื่อนชนิดประตูบานเลื่อน (ฝ่ายอาคาร)



องค์การบริหารส่วนตำบลสีมามะณี

โครงการ

ย้ายหอประชุมระบบปรับอากาศภายในหอประชุมโรงเรียน
 แบบของงบประมาณปี 20 สบ.บ.

สถานที่ก่อสร้าง

หมู่ที่ 6 ม.สีมามะณี
 อ.พระแสง จ.สุราษฎร์ธานี

เขียนแบบ

(นายวิชัย หนูทองแก้ว)
 ผู้ควบคุมงาน

สำรวจ

(นายอภิวัฒน์ นาควงศ์)
 นายช่างโยธาชำนาญงาน

ตรวจแบบ

(นายอุทิศพิทักษ์ ไชยภูมิ)
 ผู้อำนวยการกองช่าง

เห็นชอบ

(นายอัครพร จารุพิทักษ์)
 ปลัด อบต.สีมามะณี

อนุมัติ

(นายคณศักดิ์ สิลนพันธ์)
 นายก อบต.สีมามะณี

งบประมาณที่ อบต.ส.บ.(จ.2)2/2560

แผ่นที่

17

จำนวนแผ่น

17