



ประกาศองค์การบริหารส่วนตำบลสินปุน

เรื่อง ประชาสัมพันธ์การเปิดเผยราคากลางและการคำนวณราคากลางการจัดซื้อจัดจ้าง

\*\*\*\*\*

ด้วยพระราชบัญญัติประกอบรัฐธรรมนูญว่าด้วยการป้องกันและปราบปรามการทุจริต พ.ศ. ๒๕๕๔ แก้ไขเพิ่มเติม (ฉบับที่ ๒) พ.ศ. ๒๕๕๔ มาตรา ๑๐๓/๗ ได้บัญญัติให้หน่วยงานของรัฐต้องดำเนินการจัดทำข้อมูลรายละเอียดค่าใช้จ่ายเกี่ยวกับการจัดซื้อจัดจ้าง โดยเฉพาะเรื่องราคากลางและคำนวณราคากลางไว้ในระบบข้อมูลอิเล็กทรอนิกส์ ในการจัดซื้อจัดจ้าง ๗ ประเภท ไม่ว่าการจัดซื้อจัดจ้างของหน่วยงานของรัฐดังกล่าวจะเป็นการจัดซื้อจัดจ้างด้วยเงินงบประมาณ เงินกู้ เงินช่วยเหลือ เงินรายได้ หรือเงินอื่นใดของหน่วยงานของรัฐก็ตาม เพื่อให้ประชาชนสามารถเข้าตรวจสอบได้

องค์การบริหารส่วนตำบลสินปุน จึงขอประชาสัมพันธ์การเปิดเผยราคากลางและการคำนวณราคากลางโครงการต่อเติมรั้ว คสล.พร้อมปรับปรุงซ่อมแซมอาคารศูนย์พัฒนาเด็กเล็กบ้านเมรัย จากงบประมาณจ่ายเงินสะสมประจำปีงบประมาณ พ.ศ.๒๕๖๗ ดังนี้

ตารางแสดงวงเงินงบประมาณที่ได้รับจัดสรรและราคากลางในงานจ้างก่อสร้าง (แบบ บก.๐๑)

๑. ชื่อโครงการ	โครงการต่อเติมรั้ว คสล.พร้อมปรับปรุงซ่อมแซมอาคารศูนย์พัฒนาเด็กเล็กบ้านเมรัย จำนวน ๑ โครงการ	
๒. หน่วยงานเจ้าของโครงการ	กองช่าง องค์การบริหารส่วนตำบลสินปุน	
๓. ลักษณะงานโดยสังเขป	ตามแบบแปลน องค์การบริหารส่วนตำบลสินปุน กำหนด	
๔. ราคากลางคำนวณ ณ วันที่	วันที่ ๓๑ กรกฎาคม ๒๕๖๗ เป็นเงิน ๒๙๖,๐๐๐ บาท (สองแสนเก้าหมื่นหกพันบาทถ้วน)	
๕. บัญชีประมาณราคากลาง	๑. บัญชีแสดงปริมาณงานวัสดุและราคา ปร.๔	จำนวน ๓ แผ่น
	๒. แบบสรุปราคากลางงานก่อสร้าง ปร.๕	จำนวน ๑ แผ่น
	๓. รายการประมาณราคา ปร.๖	จำนวน ๑ แผ่น
	๔. แบบรูปรายการ	จำนวน ๑๓ แผ่น
	๕. รายละเอียดโครงการ	จำนวน ๑ แผ่น
๖. รายชื่อคณะกรรมการกำหนดราคากลาง	๑. นายปิยวัฒน์ นาควงศ์ (ลงชื่อ).....	ประธานกรรมการ
	๒. นายพิชิต หนูคง (ลงชื่อ).....	กรรมการ
	๓. นายวินัย หนูทองแก้ว (ลงชื่อ).....	กรรมการ/เลขานุการ

ประกาศ ณ วันที่ ๓๑ กรกฎาคม พ.ศ. ๒๕๖๗

(ลงชื่อ)

(นายภาคภูมิ ตินพันธ์)

นายกองค์การบริหารส่วนตำบลสินปุนจ.สุราษฎร์ธานี



รายการประมาณราคา

เจ้าของอาคาร องค์การบริหารส่วนตำบลสินปุน  
 โครงการ ต่อเติมรั้ว คสล.พร้อมปรับปรุงซ่อมแซม อาคารศูนย์พัฒนาเด็กเล็กบ้านเมรัย  
 สถานที่ก่อสร้าง ศูนย์พัฒนาเด็กเล็กบ้านเมรัย หมู่ที่ 5 ตำบลสินปุน อำเภอพระแสง จังหวัดราชบุรีธานี  
 หน่วยงานประมาณราคา กองช่าง องค์การบริหารส่วนตำบลสินปุน ผู้ประมาณราคา นายวินัย หนูทองแก้ว ตำแหน่ง ผู้ช่วยช่างโยธา  
 กำหนดราคากลาง เมื่อวันที่ ๒๖ กรกฎาคม ๒๕๖๗ ระยะเวลา ๒๕๖๗ งบต.ส.ป.เลขที่ ๑๐ /๒๕๖๖

ลำดับที่	รายการ	ปริมาณงาน		ค่าวัสดุ		ค่าแรงงาน		รวมเป็นเงิน (บาท)	หมายเหตุ
		จำนวน	หน่วย	หน่วยละ(บาท)	รวมเงิน(บาท)	หน่วยละ(บาท)	รวมเงิน(บาท)		
1	งานรั้วต่อเติม รั้ว คสล. ยาว 46.00 ม.สูง 1.20 ม.								
	1.1 งานฐานราก								
	- งานปรับพื้นที่	46.00	ตร.ม.	-	-	5.51	253.46	253.46	
	- งานปักฝั่งแนวรั้ว	46.00	ม.	35.00	1,610.00	10.00	460.00	2,070.00	
	- ดินชุดฐานราก	21.00	ลบ.ม.	-	-	271.00	5,691.00	5,691.00	
	- ทราดยาบรอกันหลุม	0.70	ลบ.ม.	250.00	176.00	104.00	73.22	249.22	
	- คอนกรีตทหยาบ 1:3:5	1.41	ลบ.ม.	2,102.80	2,960.74	419.00	589.95	3,550.69	พานิชย์จ. สต.
	- คอนกรีตโครงสร้าง 1:2:4	6.00	ลบ.ม.	2,289.72	13,738.32	419.00	2,514.00	16,252.32	พานิชย์จ. สต.
	- เหล็กเสริมคอนกรีต								
	- เหล็ก RB 6 มม. (หนัก 0.222 กก./ม.)	88.80	กก.	25.93	2,302.58	4.40	390.72	2,693.30	พานิชย์จ. สต.
	- เหล็ก RB 9 มม. (หนัก 0.444 กก./ม.)	199.80	กก.	25.00	4,995.00	4.40	879.12	5,874.12	พานิชย์จ. สต.
	- เหล็ก RB 12 มม. (หนัก 0.888 กก./ม.)	195.36	กก.	29.48	5,759.21	3.60	703.30	6,462.51	พานิชย์จ. สต.
	- ลวดผูกเหล็ก	8.52	กก.	32.71	278.85	-	-	278.85	พานิชย์จ. สต.
	- ไม้แบบ + ไม้คร่าว+ค้ำยัน	35.00	ลบ.พ.	607.48	21,261.80	139.00	4,865.00	26,126.80	พานิชย์จ. สต.
	ยอดรวมยกไป				53,082.51		16,419.76	69,502.27	

รายการประมาณราคา

เจ้าของอาคาร องค์การบริหารส่วนตำบลลีนปูน  
 โครงการ ต่อเติมรั้ว คสล.พร้อมปรับปรุงซ่อมแซม อาคารศูนย์พัฒนาเด็กเล็กบ้านเมรัย  
 สถานที่ก่อสร้าง ศูนย์พัฒนาเด็กเล็กบ้านเมรัย หมู่ที่ 5 ตำบลลีนปูน อำเภอพระแสง จังหวัดสุราษฎร์ธานี  
 หน่วยงานประมาณราคา กองช่าง องค์การบริหารส่วนตำบลลีนปูน ผู้ประมาณราคา นายวิชัย หนูทองแก้ว ตำแหน่ง ผู้ช่วยช่างโยธา  
 กำหนดราคากลาง เมื่อวันที่ ๒๕ กรกฎาคม ๒๕๖๗ งบกลาง ๒๕๖๗ ประเภทงบลงทุน งบดำเนินงาน งบดำเนินงาน ๑๐/๒๕๖๖

ลำดับที่	รายการ	ปริมาณงาน		ค่าวัสดุ		ค่าแรงงาน		รวมเป็นเงิน (บาท)	หมายเหตุ
		จำนวน	หน่วย	หน่วยละ(บาท)	รวมเงิน(บาท)	หน่วยละ(บาท)	รวมเงิน(บาท)		
	ยอดรวมยกมา				53,082.51		16,419.76	69,502.27	
1.2	งานฉาบปูนโครงสร้าง								
	- ฉาบปูนเสา คาน รวมงานจับเสียม	23.00	ตร.ม.	119.00	2,737.00	115.00	2,645.00	5,382.00	
1.3	งานไม้รั้วสำเร็จ								
	- ไม้รั้ว ขนาด 4" หน้า 1.2 มม. ยาว 1.00 ม.	242.00	แผ่น	150.00	36,300.00	10.00	2,420.00	38,720.00	สืบราคาท้องถิ่น
	- เหล็กกล่อง 1"x2" หน้า 1.2 มม. เคลือบกัลวาไนท์	46.00	ท่อน	345.00	15,870.00	20.00	920.00	16,790.00	สืบราคาท้องถิ่น
	- ตะปูปลายสว่าน ยาว 32 มม.	726.00	ตัว	2.50	1,815.00	-	-	1,815.00	สืบราคาท้องถิ่น
	- สีรองพื้นปูนใหม่กันต่าง	23.00	ตร.ม.	35.00	805.00	30.00	690.00	1,495.00	สง.พาณิชย์ จ.สฎ.
	- สีนํ้าอะคริลิกทาภายนอก	23.00	ตร.ม.	35.00	805.00	30.00	690.00	1,495.00	สง.พาณิชย์ จ.สฎ.
	- งานติดตั้งบานประตูเหล็กกล่อง แบบบานเปิด	1.00	ตร.ม.	1,200.00	1,200.00	500.00	500.00	1,700.00	
1.4	งานติดตั้งระแนงเหล็กกล่อง 2"x1.5"	17.00	ตร.ม.	1,450.00	24,650.00	700.00	11,900.00	36,550.00	
	- งานติดตั้งบานประตูเหล็กกล่อง แบบเลื่อน	1.00	ตร.ม.	1,200.00	1,200.00	500.00	500.00	1,700.00	
1.5	งานปรับปรุงซ่อมแซมอาคาร								
	- งานรื้อถอนฝ้าเพดานแผ่นเรียบ	60.00	ตร.ม.	-	-	25.00	1,500.00	1,500.00	
	ยอดรวมยกไป				138,464.51		38,184.76	176,649.27	





รายการประมาณราคาค่าก่อสร้าง

เจ้าของอาคาร	องค์การบริหารส่วนตำบลสินปุน	ปร.6 แผ่นที่1/1
โครงการก่อสร้าง	ต่อเติมรั้ว คสล.พร้อมปรับปรุงซ่อมแซม อาคารศูนย์พัฒนาเด็กเล็กบ้านเมรัย	
สถานที่ก่อสร้าง	ศูนย์พัฒนาเด็กเล็กบ้านเมรัย หมู่ที่ 5 ตำบลสินปุน อำเภอพระแสง จังหวัดสุราษฎร์ธานี	
หน่วยงานประมาณราคา	กองช่าง องค์การบริหารส่วนตำบลสินปุน	ผู้ประมาณราคา นายวินัย หนูทองแก้ว ตำแหน่ง ผู้ช่วยช่างโยธา
ประมาณราคา	เมื่อวันที่ กรกฎาคม 2567	ประมาณราคา ตามแบบ อบต.สป.เลขที่ 10 /2566

ลำดับที่	รายการ	ค่าก่อสร้าง(บาท)	หมายเหตุ
1	ประเภทงานอาคาร	296,000.00	
สรุป	รวมค่างานก่อสร้างเป็นเงินงบประมาณทั้งสิ้น	296,000.00	
	(ตัวอักษร) สองแสนเก้าหมื่นหกพันบาทถ้วน		

- คณะกรรมการกำหนดราคากลางได้ตรวจสอบแล้ว มีมติเห็นชอบกับราคานี้ และให้ยึดถือราคาประมาณการนี้เป็นราคากลางของทางราชการเพื่อให้ดำเนินการตามระเบียบพัสดุของทางราชการต่อไป จึงได้ลงลายมือชื่อไว้เป็นหลักฐาน

คณะกรรมการกำหนดราคากลาง

ลงชื่อ.....ผู้ประมาณการ

(นายวินัย หนูทองแก้ว)

ผู้ช่วยช่างโยธา

ลงชื่อ.....ประธานฯ

(นายปิยวัฒน์ นาควงศ์)

นายช่างโยธาชำนาญงาน

ลงชื่อ.....ตรวจ

(นายปิยวัฒน์ นาควงศ์)

นายช่างโยธาชำนาญงาน รักษาาราชการแทน

ผู้อำนวยการกองช่าง

(ลงชื่อ).....กรรมการ

(นายพิชิต หนูคง)

เจ้าพนักงานการประปาชำนาญงาน

ลงชื่อ.....เห็นชอบ

(นายเศกสิทธิ์ ศรีสำราญ)

ปลัดองค์การบริหารส่วนตำบล

(ลงชื่อ).....กรรมการ

(นายวินัย หนูทองแก้ว)

ผู้ช่วยช่างโยธา

ลงชื่อ.....อนุมัติ

(นายภคภูมิ ตินพันธ์)

นายกองค์การบริหารส่วนตำบลสินปุน

## โครงการต่อเติมรั้ว คสล.พร้อมปรับปรุงซ่อมแซมอาคารศูนย์พัฒนาเด็กเล็กบ้านเมรัย

### รายละเอียดโครงการ ที่ต้องดำเนินการดังนี้

โดยทำการต่อเติมรั้ว คสล.ขนาดความยาว ๕๖.๐๐ เมตร ความสูง ๑.๒๐ เมตร จำนวน ๑ งาน,งานปรับปรุงซ่อมแซมโรงอาหารของศูนย์พัฒนาเด็กบ้านเมรัย จำนวน ๑ งาน,งานปรับปรุงซ่อมแซมวัสดุผนังหลังคาเชื่อมระหว่างอาคารเรียนของศูนย์พัฒนาเด็กบ้านเมรัย จำนวน ๑ งาน, พร้อมติดตั้งป้ายประชาสัมพันธ์โครงการ จำนวน ๒ ป้าย ประกอบด้วย (ป้ายถาวร จำนวน ๑ ป้าย , ป้ายชั่วคราวจำนวน ๑ ป้าย ) รายละเอียดอื่นๆ ตามแบบแปลนองค์การบริหารส่วนตำบลสินปุนเลขที่ ๑๐/๒๕๖๗ กำหนด

ระยะเวลาดำเนินการ

๖๐ วัน

กำหนดราคากลาง

๒๙๖,๐๐๐ บาท



แบบโครงการต่อเติมรั้ว คสล.พร้อมปรับปรุงอาคารศูนย์พัฒนาเด็กเล็กบ้านเมรัย

ตำบลสินปูน อำเภอพระแสง จังหวัดสุราษฎร์ธานี

รายละเอียดตามแบบองค์การบริหารส่วนตำบลสินปูน เลขที่ ๑๐ /๒๕๖๗

สถานที่ก่อสร้าง ศพด.บ้านเมรัย ตำบลสินปูน อำเภอพระแสง จังหวัดสุราษฎร์ธานี

ออกแบบโดย

๕

กองช่าง

องค์การบริหารส่วนตำบลสินปูน





องค์การบริหารส่วนตำบลสิงห์

โครงการ

ก่อสร้าง ศาล หรือห้องประชุมอาคาร  
ศูนย์พัฒนาเด็กเล็กบ้านม่วง

สถานที่ก่อสร้าง

หมู่ที่ ๕ บ้านม้าย  
ต.สิงห์ อ.พระแสง จ.สุราษฎร์ธานี

เขียนแบบ

(นายกันย หนุทองแก้ว)  
ผู้ช่วยช่างโยธา

สำรวจ

(นายปวิวัฒน์ นาควงศ์)  
นายช่างโยธาชำนาญงาน

ตรวจแบบ

(นายปวิวัฒน์ นาควงศ์)  
นายช่างโยธาชำนาญงาน/รักษาการ  
นายช่างสำรวจ

เห็นชอบ

(นายเศกสิทธิ์ ศรีรักษา)  
ปลัด อบต.สิงห์

อนุมัติ

(นายภักดิ์ภูมิ สิงห์พันธ์)  
นายก อบต.สิงห์

แบบเลขที่ อบต.สป.๑๐/๒๕๖๖

แผ่นที่

จำนวนแผ่น

๑

๑๒

## รายการประกอบแบบ

### งานรั้วไม้สักเรียง

- งานก่อสร้างรั้ว เสา คสล. ความยาวรวม 46.00 เมตร ตามแบบกำหนด  
ได้แต่ไม่รั้วขนาด 4" หน้า 1.00 ม. รั้วคสล.ลึกลง 1.00 ม. ( 1 ช่องใช้ 12 แผ่น กำแพงเจาะยี่หื้อ เฮอร์) ที่เว้นแนว 0.05 ม. ยึดด้วยสกรูยึดสายลวด ยาว 32 มม.  
เหล็กกล่อง 1"x2" หน้า 1.2 มม. เค็ลลือบักล้าไนท์
- งานประตูปานไม้ด ขนาด 0.95 x 1.00 เมตร เป็นแบบตามรายละเอียดประกอบแบบ

### รายละเอียดประกอบแบบ

#### 1. การวางผังและระดับ

ผู้รับจ้างจะต้องทำการวางผังระดับมาตรฐานให้ถูกต้องเรียบร้อยตามกฎหมายควบคุมอาคารก่อนดำเนินการต่อไป

ก. งานเสี

- งานเสีภายนอก สีท่อน้ำฝนใช้สีน้ำเงินดำ สีท่อน้ำทิ้งใช้สีน้ำเงินดำ สีท่อน้ำทิ้งใช้สีน้ำเงินดำ สีท่อน้ำทิ้งใช้สีน้ำเงินดำ สีท่อน้ำทิ้งใช้สีน้ำเงินดำ ( โทนสีระบุบนซองก่อสร้าง )





องค์การบริหารส่วนตำบลสินปุน

โครงการ

ก่อสร้างอาคารเรียนและอาคาร  
ศูนย์พัฒนาเด็กเล็กบ้านเข้ชัย

สถานที่ก่อสร้าง

หมู่ที่ ๕ บ้านเข้ชัย  
ต.สินปุน อ.พระแสง จ.สุราษฎร์ธานี

เขียนแบบ

  
(นายวิชัย ชูทองแก้ว)  
ผู้ควบคุมงาน

สำรวจ

  
(นายชัยวัฒน์ นาควงศ์)  
นายช่างโยธาชำนาญงาน

ตรวจแบบ

  
(นายเกียรติวัฒน์ นาควงศ์)  
นายช่างโยธาชำนาญงาน/รักษาการ  
แทนผู้อำนวยการกองช่าง

เห็นชอบ

  
(นายเศกสิทธิ์ ศรีสำราญ)  
ปลัด อบต.สินปุน

อนุมัติ

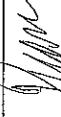
  
(นายภาคภูมิ ตินตพันธ์)  
นายก อบต.สินปุน

แบบเลขที่ อบต.ส.ป.๑๐/๒๕๖๖

แผ่นที่

จำนวนแผ่น

๑

๑๒



ผังบริเวณอาคารก่อสร้างรั้ว  
มาตราส่วน ๑ : ๒๐๐





แผ่นไม้รั้วสังกะสี 4" ( 1 ช่องใช้ 12 แผ่น คำนวณจากซี่ที่ติด เมตรา) ติดกันแนบ 0.05 ม. ยึดด้วยสกรูรูปปลายสว่าน ยาว 32 มม.

เหล็กกล่อง 1"x2"หนา 1.2 มม.เคลือบกั้ววไนท์

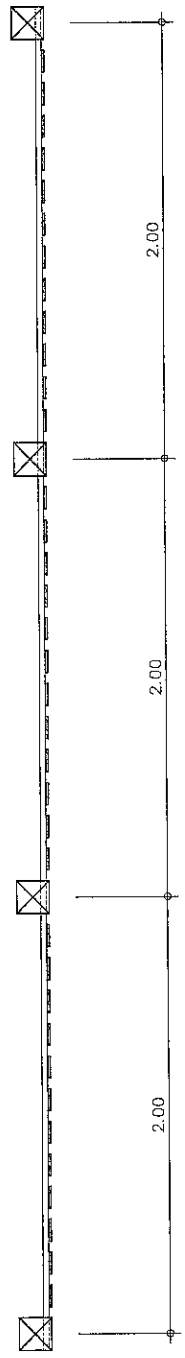
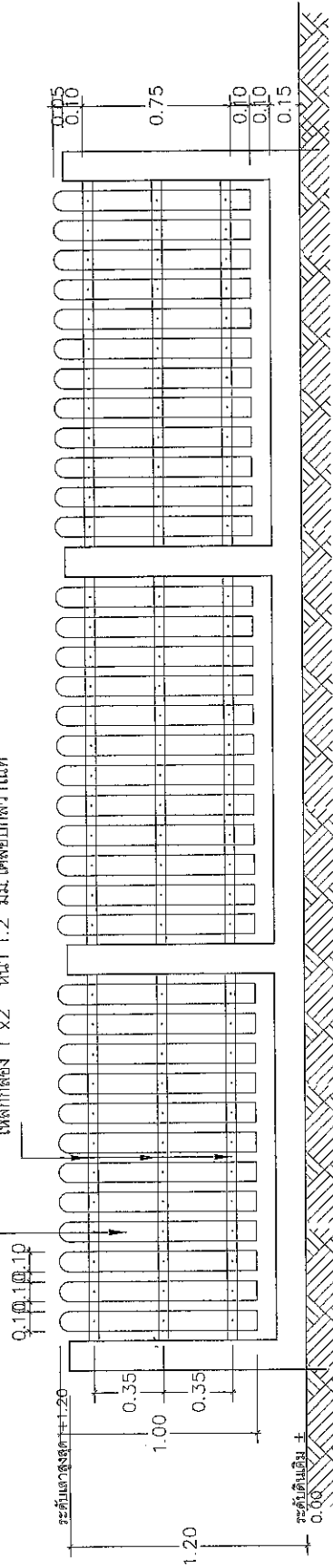

ขยายการติดตั้งรั้วไม้สำเร็จ  
มาตรฐาน  
ด : ๒๔

องค์การบริหารส่วนตำบลสินปุน
โครงการ ก่อสร้างรั้ว 4 ช่องพร้อมซ่อมแซมอาคาร ศูนย์พัฒนาเด็กเล็กบ้านบือ
สถานที่ก่อสร้าง หมู่ที่ ๕ บ้านบือ จ.สินปุน อ.พระแสง จ.สุราษฎร์ธานี
เขียนแบบ <i>[Signature]</i> (นายวินัย หนองแก้ว) ผู้ช่วยช่างโยธา
สำรวจ <i>[Signature]</i> (นายชัยวัฒน์ นาควงศ์) นายช่างโยธาชำนาญงาน
ตรวจแบบ <i>[Signature]</i> (นายชัยวัฒน์ นาควงศ์) นายช่างโยธาชำนานุกรณ/รักษาการ แผนกช่างโยธากรุงเทพฯ
เห็นชอบ <i>[Signature]</i> (นายเศกสิทธิ์ หิรัญราษฎร์) ปลัด อบต.สินปุน
อนุมัติ <i>[Signature]</i> (นายภาคภูมิ ติงพันธ์) นายก อบต.สินปุน
แบบเลขที่ อบต.สป.๑๐/๒๕๖๖
แผ่นที่ จำนวนแผ่น
๑ ๑๒

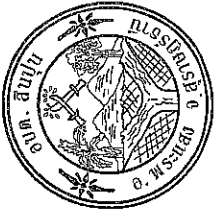

องค์การบริหารส่วนตำบลสินปุน

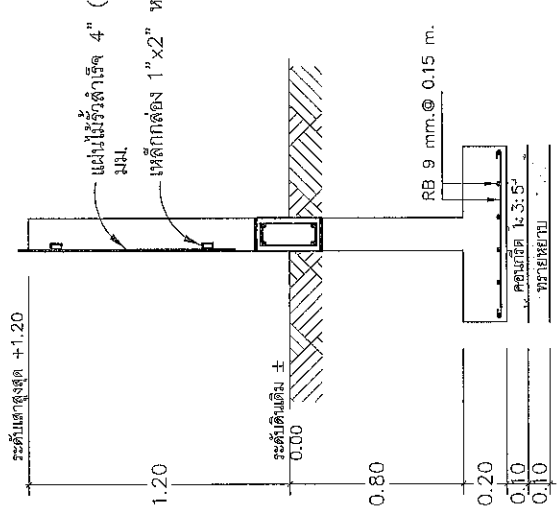
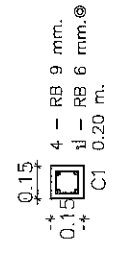
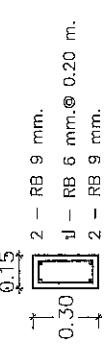

รูปตัด  
มาตราส่วน ๑:๒๕

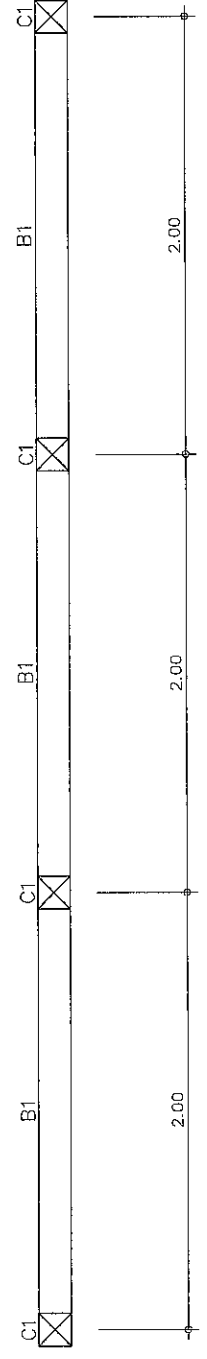
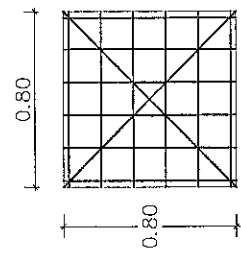

แปลน คาน , เสา  
มาตราส่วน ๑:๒๕

โครงการ	คองกรีท คอลัมน์และคานอาคาร ศูนย์พัฒนาเด็กเล็กบ้านแม่ชัย
สถานที่ก่อสร้าง	หมู่ที่ ๕ บ้านแม่ชัย ต.สินปุน อ.พระแสง จ.สุราษฎร์ธานี
เขียนแบบ	(นายชัย หนองแก้ว) ผู้ช่วยช่างโยธา
สำรวจ	(นายชัยวัฒน์ นาควงศ์) นายช่างโยธาชำนาญงาน
ตรวจสอบ	(นายชัยวัฒน์ นาควงศ์) นายช่างโยธาชำนาญงาน/วิศวกรทหาร แผนผู้ชำนาญการกองช่าง
เห็นชอบ	(นายศักดิ์ศรี ศรีสารานู) ปลัด อบต.สินปุน
อนุมัติ	(นายศักดิ์ศรี ศรีสารานู) นายก อบต.สินปุน
แบบเลขที่	อบต.สน.๑๖/๒๕๖๖
แผ่นที่	จำนวนแผ่น
๑	๑๒



แผนไม้รับเสาเข็ม 4" ( 1 ช่องใช้ 12 แผ่น คำนวณจากยี่หัด เดอกรา) ที่บ้านเลข 0.05 ม. ยึดด้วยสกรูเกลียวสว่าน ยาว 32 ซม.

เหล็กกล่อง 1"x2" ทน 1.2 มม. เค็ลกับกั้วในท์

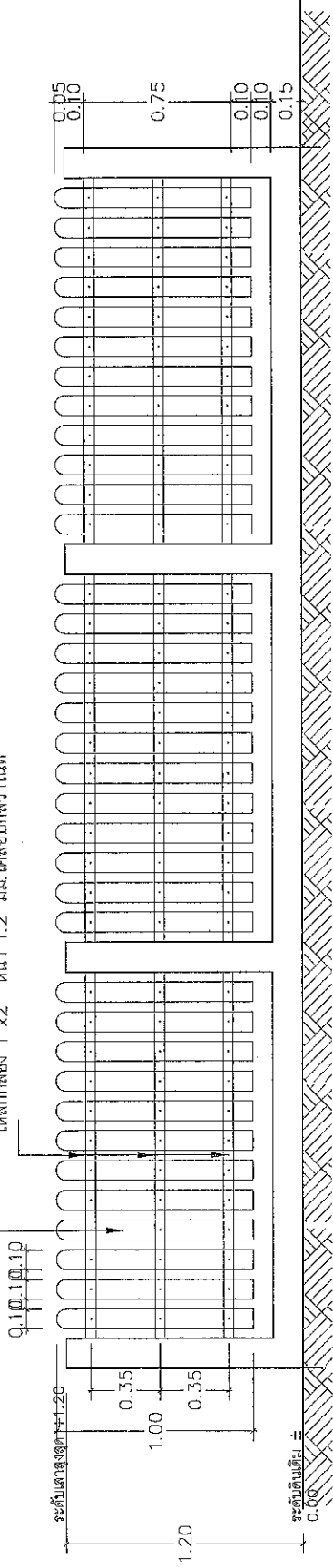

ขยายการติดตั้งรับไม้สำเร็จ  
มาตราส่วน ๑ : ๒๕

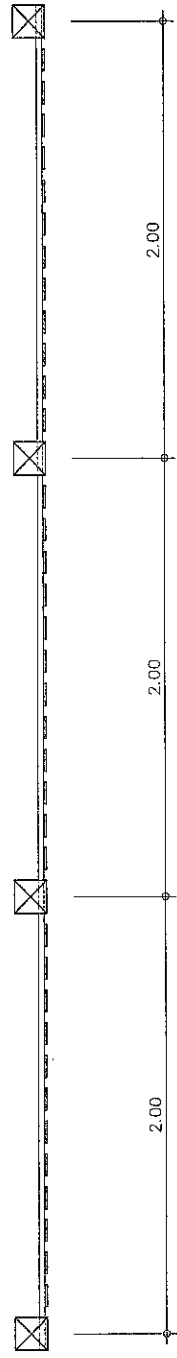

องค์การบริหารส่วนตำบลลิ้นปี่	
โครงการ	ก่อสร้าง ศาลพร้อมหอประชุมอาคาร ศูนย์พัฒนาเด็กเล็กบ้านแม่ริ้ว
สถานที่ก่อสร้าง	หมู่ที่ ๕ บ้านแม่ริ้ว ต.ลิ้นปี่ อ.พระแสง จ.สุราษฎร์ธานี
เขียนแบบ	(นายณัฐ หนูทองแก้ว) ผู้ช่วยช่างโยธา
สำรวจ	(นายอภิวัฒน์ นาครงค์) นายช่างโยธาชำนาญงาน
ตรวจแบบ	(นายอภิวัฒน์ นาครงค์) นายช่างโยธาชำนาญงาน/รักษาการช่าง แผนผังงานกองช่าง
เห็นชอบ	(นายเศกสิทธิ์ ศรีสำราญ) ปลัด อบต.ลิ้นปี่
อนุมัติ	(นายเสกสรรค์ สิมพันธ์) นายก อบต.ลิ้นปี่
แบบเลขที่ อบต.ลิ้นปี่.๑๐/๒๕๖๖	
แผ่นที่	จำนวนแผ่น
๑	๑๒



องค์การบริหารส่วนตำบลลิปุ่น

โครงการ

ก่อสร้าง ศาลาพักผ่อนชมทิวทัศน์  
ศูนย์พัฒนาเด็กเล็กบ้านแม่เรือ

สถานที่ก่อสร้าง

หมู่ที่ ๕ บ้านแม่เรือ  
ต.ลิปุ่น อ.พระแสง จ.สุราษฎร์ธานี

เขียนแบบ

*[Signature]*  
(นายฉวีชัย หงษ์ทองแก้ว)  
ผู้ช่วยช่างโยธา

สำรวจ

*[Signature]*  
(นายฉวีชัย หงษ์ทองแก้ว)  
นายช่างโยธาชำนาญงาน

ตรวจสอบแบบ

*[Signature]*  
(นายฉวีชัย หงษ์ทองแก้ว)  
นายช่างโยธาชำนาญงาน/รักษาการ  
แทนผู้อำนวยการกองช่าง

เห็นชอบ

*[Signature]*  
(นายเอกสิทธิ์ ศรีสำราญ)  
ปลัด อบต.ลิปุ่น

อนุมัติ

*[Signature]*  
(นายศุภกฤตย์ ลิ้มพันธ์)  
นายก อบต.ลิปุ่น

แบบเลขที่ อบต.สป.๑๐/๒๕๖๖

แผ่นที่

จำนวนแผ่น

๑

๑๒

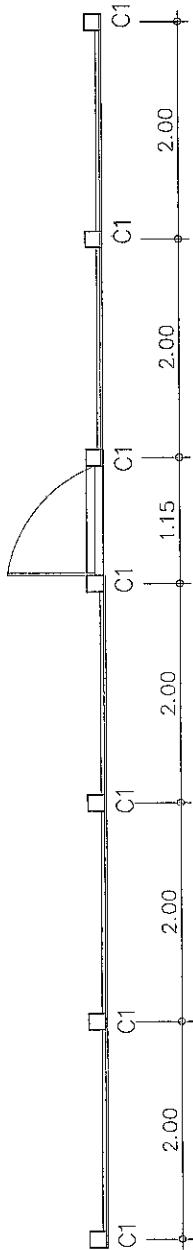

แปลน  
มาตราส่วน ๑ : ๕๐

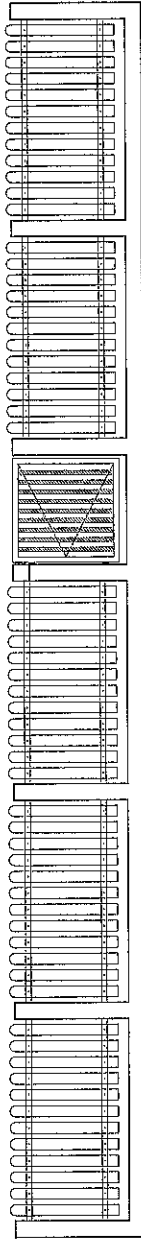

รูปด้านข้าง  
มาตราส่วน ๑ : ๕๐

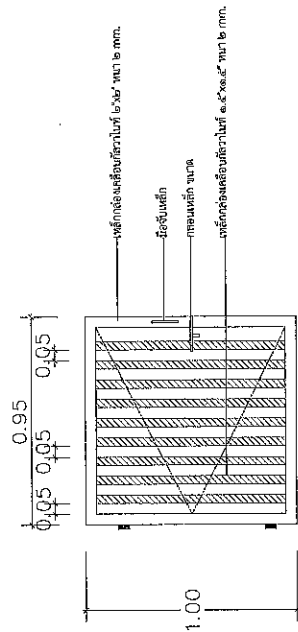

ขยายประตูเหล็ก  
มาตราส่วน ๑ : ๒๕





องค์การบริหารส่วนตำบลลิ้นปี่

โครงการ

ก่อสร้างรั้ว คสล. พร้อมช่องแคบเขย่งอาคาร  
ศูนย์พัฒนาเด็กเล็กบ้านแม่ริ้ว

สถานที่ก่อสร้าง

หมู่ที่ ๕ บ้านแม่ริ้ว  
ต.ลิ้นปี่ อ.พระแสง จ.สุราษฎร์ธานี

เขียนแบบ

(นายณัฐ หงษ์ทองแก้ว)  
ผู้ช่วยช่างโยธา

สำรวจ

(นายปวีวัฒน์ นาทวงศ์)  
นายช่างโยธานายช่างชำนาญงาน

ตรวจแบบ

(นายปวีวัฒน์ นาทวงศ์)  
นายช่างโยธานายช่างชำนาญงาน/รักษาการหัวหน้า  
แผนกผู้ควบคุมอาคารท้องถิ่น

เห็นชอบ

(นายศุภสิทธิ์ ศรีสำราญ)  
ปลัด อบต.ลิ้นปี่

อนุมัติ

(นายศักดิ์ภูมิ ลิมพันธ์)  
นายก อบต.ลิ้นปี่

แบบเลขที่: อบต.สป.๑๐/๒๕๖๖

แผ่นที่

จำนวนแผ่น

๑

๑๒

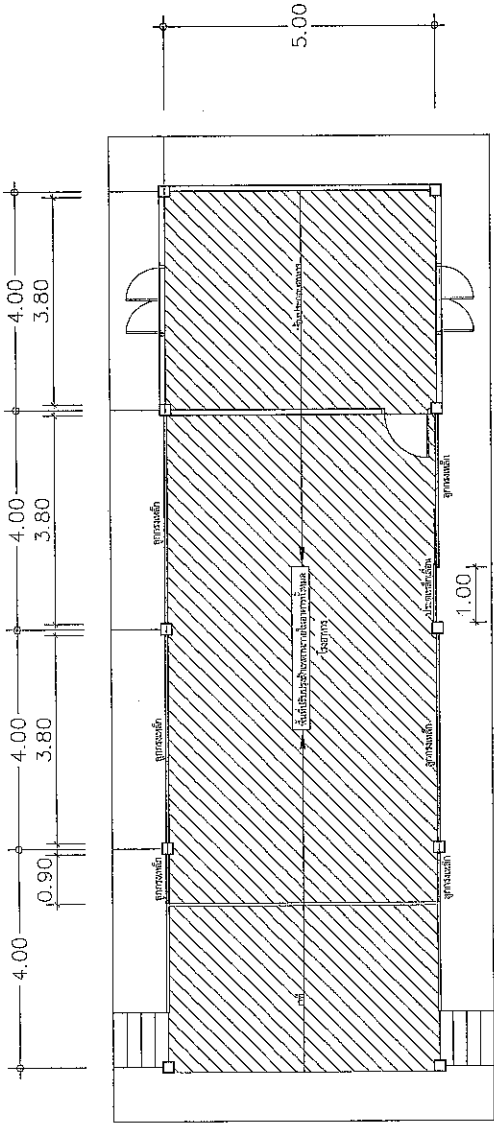

แปลนพื้น  
มาตราส่วน ๑ : ๑๐๐

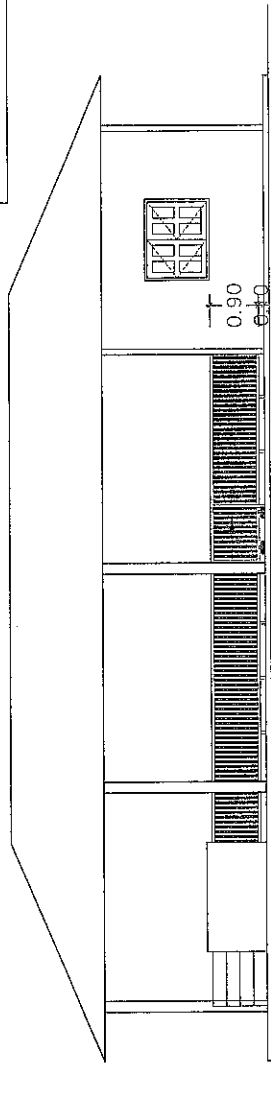

รูปด้านหน้า  
มาตราส่วน ๑ : ๑๐๐

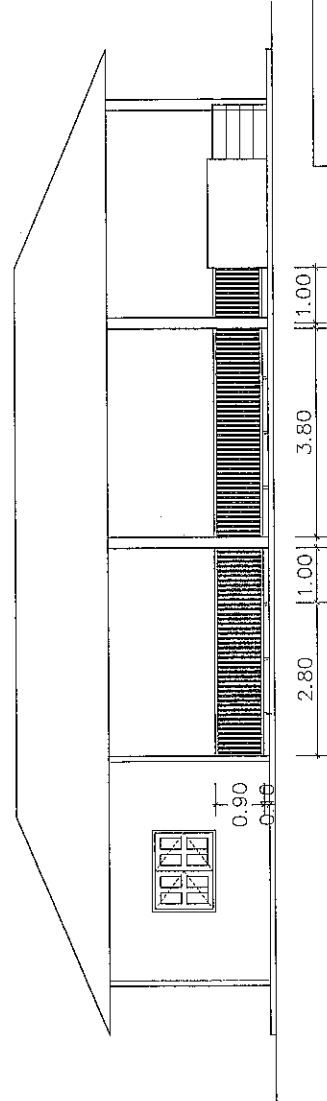

รูปด้านหลัง  
มาตราส่วน ๑ : ๑๐๐



องค์การบริหารส่วนตำบลลิ้นปี่	
โครงการ	
ก่อสร้างรั้ว คสล.พร้อมช่องแสงอาคารศูนย์พัฒนาเด็กเล็กบ้านแม่ริ้ว	
สถานที่ก่อสร้าง	
หมู่ที่ ๕ บ้านแม่ริ้ว ต.ลิ้นปี่ อ.พระแสง จ.สุราษฎร์ธานี	
เขียนแบบ	
(นายคิงป๋อ หงุทองแก้ว) ผู้ช่วยช่างโยธา	
สำรวจ	
(นายปวิวัฒน์ นาทวงค์) นายช่างโยธาชำนาญสุราษฎร์ธานี	
ตรวจแบบ	
(นายปวิวัฒน์ นาทวงค์) นายช่างโยธาชำนาญสุราษฎร์ธานี นายผู้ชำนาญการกองช่าง	
เห็นชอบ	
(นายเศกสิทธิ์ ศรีสุวรรณ) ปลัด อบต.ลิ้นปี่	
อนุมัติ	
(นายศุภกฤตม์ สิงห์พันธ์) นายก อบต.ลิ้นปี่	
แบบเลขที่ อบต.ส.บ.๑๐/๒๕๖๖	
แผ่นที่	จำนวนแผ่น
๑	๑๒

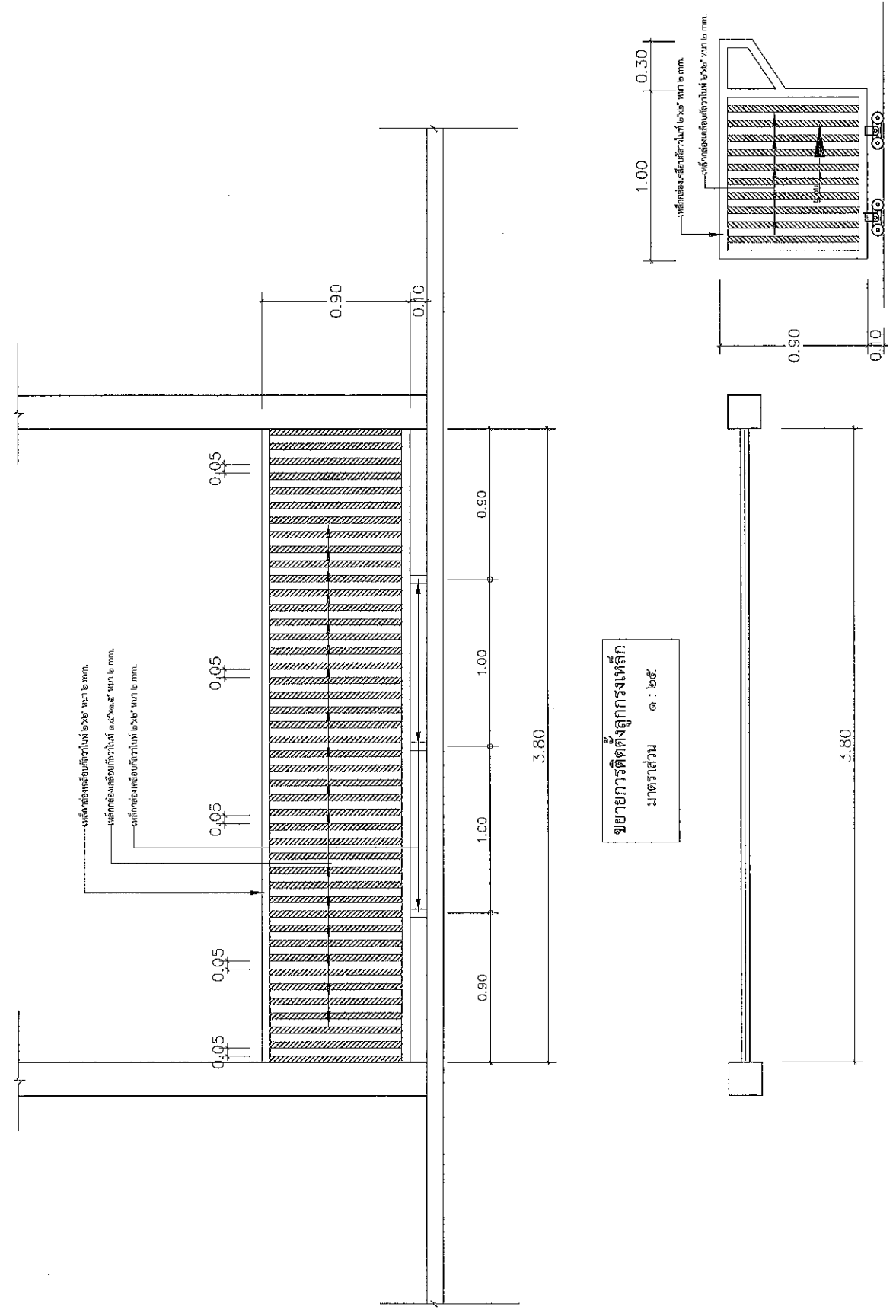

ขยายการตีตุงดูการเหล็ก  
มาตราส่วน ๑ : ๒๕

ขยายประตูเหล็กเลื่อน  
มาตราส่วน ๑ : ๒๕



หมายเหตุ - จุดติดตั้งป้ายประชาสัมพันธ์โครงการจะกำหนดไว้ในขณะก่อสร้างโดยช่างผู้ควบคุมงาน และผู้ปฏิบัติงานจะติดตั้งทั้งนี้เพื่อให้  
 ตำแหน่งการก่อสร้าง  
 - ส่วนป้ายชั่วคราวให้แบ่งเป็น 2 ขนาด 1.20x2.40 ม. พื้นสีเดียวกับรั้วสีขาว ตามข้อความที่กำกับมาให้ ขนาดสีจะมีความเหมาะสม

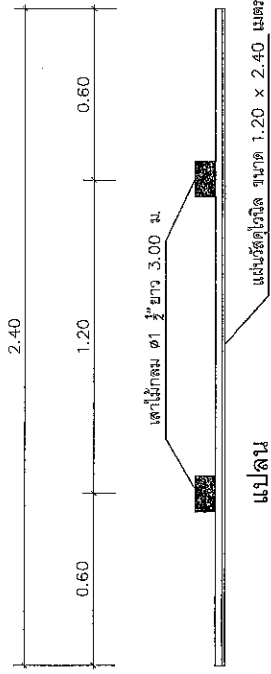

**โครงการก่อสร้างของ อบต.สินปุน**  
 โทร. 077-326024

ชื่อโครงการ.....  
 ปริมาณงาน.....  
 ผู้รับจ้าง.....  
 งบประมาณ.....  
 วงเงินงบประมาณที่จัดไว้.....  
 ราคาตกลง.....  
 วงเงินค่าก่อสร้างที่ลงนามในสัญญา.....  
 ผู้ควบคุมงาน 1.....  
 2.....

1.....ประธานกรรมการ  
 2.....กรรมการ  
 3.....กรรมการ  
 4.....กรรมการ  
 5.....กรรมการ

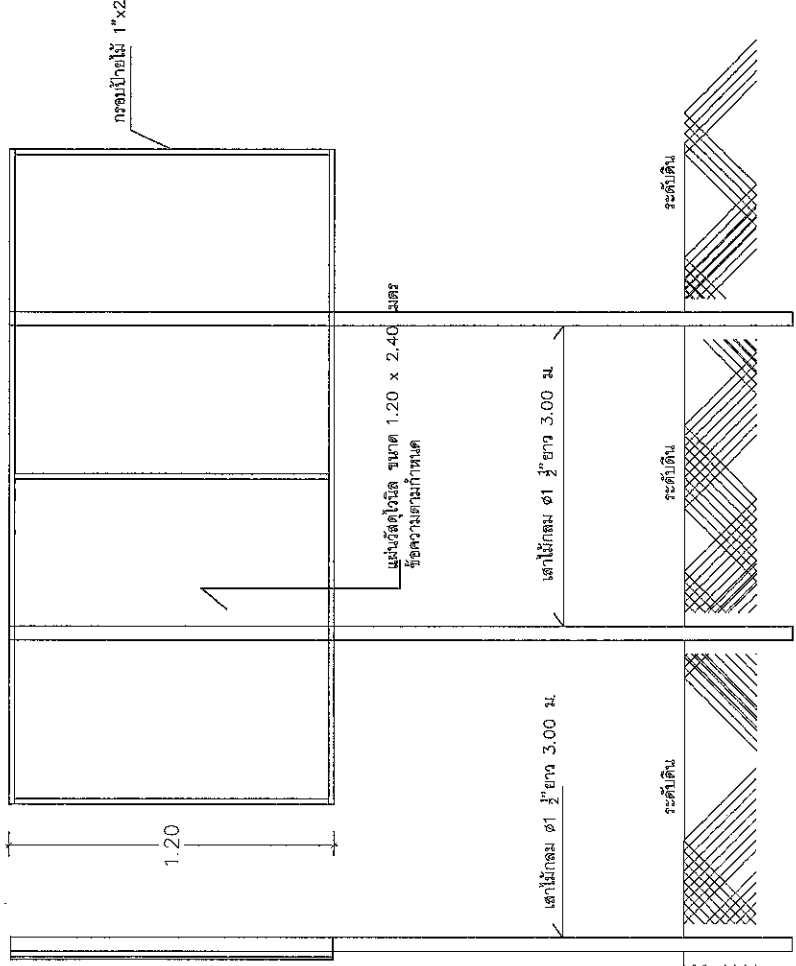

รูปด้านข้าง

รูปด้านบน

องค์การบริหารส่วนตำบลสินปุน
โครงการ
ต่อเติมรั้ว คสล.หรือซ่อมแซมอาคาร ศูนย์พัฒนาเด็กเล็กบ้านแม่ริ้ว
สถานที่ก่อสร้าง หมู่ที่ ๕ บ้านแม่ริ้ว ต.สินปุน อ.พระแสง จ.สุราษฎร์ธานี
เขียนแบบ (นายฉวีชัย หงษ์ทองแก้ว) ผู้ช่วยช่างโยธา
สำรวจ (นายปวีตพัฒน์ นาควงศ์) นายช่างโยธาชำนาญงาน
ตรวจสอบแบบ (นายปวีตพัฒน์ นาควงศ์) นายช่างโยธาชำนาญงาน/วิศวกรราชการ นายผู้ควบคุมอาคารของ อบต.
เห็นชอบ (นายเศกสิทธิ์ ห่อรีรัมย์) ปลัด อบต.สินปุน
อนุมัติ (นายเศกสิทธิ์ ห่อรีรัมย์) นายก อบต.สินปุน
แบบเลขที่ อบต.สป.๑๐/๒๕๖๖
แผ่นที่
จำนวนแบบ
๑
๑๒

**แบบป้ายประชาสัมพันธ์โครงการ (ป้ายชั่วคราว)**

